2021 April 4

SEVEN CARD NEWS

セブンカードニュース

サービス満載！

おトク情報を上手に活用
笑顔あふれる毎日を！

セブンカード 検索 https://www.7card.co.jp/

キャンペーン

セブン＆アイ共通商品券10万円分が当たる！ **クレジットご利用キャンペーン**

〈参加登録期間〉2021年2月25日(木)～2021年8月31日(火)
〈ご利用期間〉2021年3月1日(月)～2021年8月31日(火)

好評実施中！

参加登録必要
キャンペーンコード 224529
参加登録方法は8ページ

セブン&アイ共通商品券 10万円分が当たるキャンペーン

キャンペーン期間中のセブンカード・プラス／セブンカードの
クレジットショッピングご利用金額5万円(税込)を1口として抽選で
セブン&アイ共通商品券が最大10万円分当たる！

1等 セブン&アイ共通商品券 10万円分 …… 抽選で10名様

2等 セブン&アイ共通商品券 1万円分 …… 抽選で100名様

3等 100ポイント 抽選で10,000名様

さらに イトーヨーカドーやセブン-イレブンなどでのご利用分は2倍で集計するので、2万5千円(税込)のご利用で抽選に参加いただけます。

※2倍対象店舗について詳しくは右記「2倍対象店舗」をご確認ください。

詳しくは こちらをクリック

下記店舗でのご利用金額は2倍で集計いたします！

- イトーヨーカドー ・ネットスーパー/ネット通販も対象です
- セブン-イレブン ・セブンミールも対象です
- ヨークマート
- YORK FOODS
- ヨークプライス
- Ario
- GRANDTREE MUSASHIKOSUGI
- PRIMETREE AKAIKE
- Denny's レストラン
- 7net shopping
- SEIBU SOGO
- BARNEYS NEW YORK
- Yatsugatake Kogen Lodge
- ビックカメラ
- ビックカメラ.com
- ENEOS

※ビックカメラについては、コジマ×ビックカメラ店舗およびAir BicCamera成田空港第2ターミナル店は2倍の対象外となります。

8ページの「注意事項・参加登録方法について」を必ずご確認ください。

キャンペーン

便利なWEB明細に変更してみませんか?

WEB明細サービス「MyJチェック」新規登録キャンペーン

200ポイントプレゼント!

パソコンやスマートフォンで参加登録必要

お電話による参加登録はできません

ご利用明細をスマホやパソコンで簡単に確認!

WEB明細サービス「MyJチェック」新規登録キャンペーン

郵送よりもスピーディ!

もれなく200ポイントプレゼント!

キャンペーン期間　2021.1.20(水)▶2021.4.19(月)

キャンペーン概要　キャンペーン期間中にWEB明細サービス「MyJチェック(登録無料)」を初めて登録し、パソコンやスマートフォンからキャンペーンに参加登録した会員様へもれなく200ポイントプレゼント!

WEB明細サービス「MyJチェック(登録無料)」とは?　紙のご利用明細書発送を停止して、Eメールでお支払金額確定の旨をお知らせ。このサービスのご利用にはクレジットインターネットサービスへの登録が必要です。

毎月のご利用明細をいつでもどこでもチェック!

パソコン・スマートフォンから簡単に確認できます。

個人情報もしっかりガード!処分に困らず、整理要らず!

紙のカードご利用代金明細書の破棄がご不要に!他の人に見られる心配もありません。

いち早く、ご利用代金をお知らせ!

郵送よりも、とってもスピーディ!カードご利用代金明細の確定後、登録されたアドレスにEメールで通知します。

※クレジットインターネットサービスとはセブンカード・プラス/セブンカードをご利用中のJCB会員様、Visa会員様がそれぞれのパソコン、スマートフォンからご利用できる無料のインターネットサービスです。
※クレジットインターネットサービスをご登録いただくと「MyJチェック」も同時登録となり、紙のカードご利用代金明細書の発行を停止します。ただし、会員様のご利用内容により紙のカードご利用代金明細書を発送させていただく場合があります。
※紙の明細書が必要な場合はPDFをダウンロードいただけます。

「MyJチェック」登録方法　まずはインターネットで　セブンカード　クレジットインターネットサービス　検索

\\STEP// 1

クレジットインターネットサービス(MyJCBまたはセブンカードWEBサービス(Visa))のIDとパスワードを入力してログインのボタンを押します。

\\STEP// 2

右上にある「メニュー」を押しメニューバーの中にある「お客様情報の照会・変更」を押します。

\\STEP// 3

MyJCBに関する設定の中にある「WEB明細の設定(MyJチェック)」の項目を押します。

\\STEP// 4

利用者規定をご確認のうえ一番下の「利用者規定に同意して確認画面へ」のボタンを押します。

\\STEP// 5

「登録する」のボタンを押します。

※IDをお持ちでない方は、新規登録・ID確認画面にて登録してください。※画像と手順はJCB会員様の場合のイメージです。Visa会員様の場合も同様の方法となります。※ID・パスワードをお忘れの方は、新規登録・ID確認画面にて再度登録してください。

⚠ご注意ください
※過去に一度も「MyJチェック」に登録されたことがない初めての会員様が対象となります。
※本キャンペーンでは、2021年1月20日(水)～2021年5月31日(月)の期間中に新たにセブンカード・プラスが発行された新規ご入会の方は対象外となります。
※本キャンペーンの条件達成によるポイントは2021年**5月末頃**に本会員様のカードに加算いたします。ただし、都合により遅れる場合がございます。
※本キャンペーンの参加登録はパソコンまたはスマートフォンからになります。電話による参加登録はできません。
※キャンペーン期間からポイント加算時点までに「MyJチェック」の設定を解除された場合、キャンペーンの対象となりません。
※株式会社セブン・カードサービスが実施する他の「MyJチェック」登録に関するキャンペーンと重複して対象となった場合、本キャンペーンの対象となりません。
※本キャンペーンは本会員様のみ対象となります。家族会員様がキャンペーンに参加登録したとしても、本会員様が参加登録していない場合は、キャンペーン対象となりません。
※本キャンペーンでプレゼントするポイントは本会員様の1枚のカードにつき200ポイントまでとなります。
※本キャンペーンは予告なくキャンペーンを継続させていただく場合がございます。

詳しくはこちらをクリック

詳しくはセブンカードのキャンペーンページでご確認ください　セブンカード会員様向けキャンペーン　検索

キャンペーン

新生活! ビックカメラで、さらにポイント2倍

ビックカメラポイントアップキャンペーン

キャンペーン終了間近!

〈キャンペーン期間〉2021年2月19日(金)～4月4日(日)まで

参加登録不要

ビックカメラ

200円(税込)4ポイント!

キャンペーン期間中に対象のビックカメラの店舗および通販サイトでセブンカード・プラス/セブンカードのクレジット払いをご利用いただくと

通常200円(税込)につき2ポイント加算のところ

新生活応援!

200円(税込)で4ポイント加算

【対象外店舗】 Air BicCamera 成田空港第2ターミナル店、ビックカメラ アウトレット池袋東口店(※1)、ビックカメラ アウトレット横浜ビブレ店、ビックカメラ アウトレットなんば店、ビックカメラ 町田店別館(※2)
※1…ビックカメラ アウトレット池袋東口店の酒売場は、優遇ポイント対象となります。
※2…ビックカメラ 町田店別館の自転車売場は、優遇ポイント対象となります。

8ページの「注意事項・参加登録方法について」を必ずご確認ください。

インフォメーション

もっとお得に! ヨークプライスでポイント優遇開始!

2月17日(水)より

セブンカード・プラス/セブンカードのクレジット利用で nanacoポイント/セブンカードのポイントが

いつでも200円※で2ポイント

※セブンカード・プラスは、200円(税込)ごとに2ポイント。セブンカードは、クレジットポイントが200円(税込)ごとに1ポイント、ショッピングポイントが200円(税抜)ごとに1ポイントたまります。

毎月開催

アリオ専門店、グランツリー専門店、プライムツリー専門店でのお買物はセブンカード・プラス/セブンカードのクレジット払いで!

●対象カード:セブンカード・プラス/セブンカード

アリオ専門店企画

クレジット払い請求時 5%OFF

① 毎月、8日・18日・28日	北砂、上田、柏、鷲宮
② 第3日曜日は「アリオの日」	西新井、鷲宮、川口、柏、札幌、深谷、市原
③ 毎月第1、第3日曜日	蘇我

●対象カード:セブンカード・プラス

グランツリー専門店、プライムツリー専門店企画

毎月8の付く日はセブンカード・プラスのクレジット払いで

nanacoポイント 3倍

※実施日、割引率、倍率につきましては予告なく変更・中止になる場合がございます。　※詳しくは各店舗までお問合わせください。　※イトーヨーカドーおよび一部専門店は対象外です。
※掲載内容は2021年2月現在のものとなります。

各店の情報はこちらから

アリオ 検索 http://www.ario.jp/

グランツリー武蔵小杉 検索 http://www.grand-tree.jp/

プライムツリー赤池 検索 http://www.prime-tree.jp/

※イベントなどにつきましては予告なく変更となる場合がございます。　※詳しくはホームページなどでご確認ください。

毎月のお支払いはセブンカード・プラス／セブンカードでまとめて払っておトク!

クレジット払いでおトクにポイントがたまります

※たまるポイント：nanacoポイント（セブンカード・プラス）／セブンカードのポイント（セブンカード）

セブンカード・プラスの場合

セブン-イレブン＊1・＊4、イトーヨーカドー＊2、ヨークマート、YORK FOODS、ヨークプライス、SEIBU SOGO＊4、Denny's、7net shopping＊3、Ario＊4、GRANDTREE MUSASHIKOSUGI＊4、PRIMETREE AKAIKE＊4、ビックカメラ、ENEOS、ENEOSでんき／ENEOS都市ガス

〉200円（税込）ごとに **2 nanacoポイント**

JCB　VISA　上記のマークのあるお店 〉200円（税込）ごとに **1 nanacoポイント**

セブンカードの場合

セブン-イレブン＊1・＊4、SEIBU SOGO＊4、Denny's、7net shopping＊3、Ario＊4、GRANDTREE MUSASHIKOSUGI＊4、PRIMETREE AKAIKE＊4、ビックカメラ、ENEOS、ENEOSでんき／ENEOS都市ガス

〉200円（税込）ごとに **2ポイント**

JCB　VISA　上記のマークのあるお店 〉200円（税込）ごとに **1ポイント**

イトーヨーカドー＊2、ヨークマート、YORK FOODS、ヨークプライス

〉200円（税抜）ごとに **1 ショップポイント** ＋ 200円（税込）ごとに **1 クレジットポイント**

＊1 セブン-イレブンでQUICPay（nanaco）でお支払いの場合、ポイント加算の方法が異なります。　＊2 イトーヨーカドーネットスーパーご利用時のポイントは200円（税込）ごとに1ポイントになります。
＊3 セブンネットショッピングはオムニ7サイト内の「セブンネットショッピング」が対象となります。　＊4 一部の店舗・売場・商品では、ポイントのたまり方が異なります。
※年会費および一部店舗・売場・商品は、ポイント加算対象外です。

詳しくは 〉 こちらをクリック

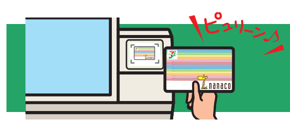

たまったポイントを「nanaco」で利用してみよう

セブンカード・プラスの場合

●たまるポイントは「nanacoポイント」です。

セブンカードの場合セブンカードのポイントを「nanacoポイント」に交換できます

●イトーヨーカドー、ヨークマート、ヨークフーズ、ヨークプライスの店頭レジで
1ポイント以上1ポイント単位で交換できます。
※カードを初めて利用されるお店では、初回ご利用の翌日以降にポイントを交換できます。

●「ポイントWEBサービス」で
500ポイント以上100ポイント単位で100,000ポイントまで交換できます。
※お申込みから約3〜4日で交換が完了します。
※ご利用には予め「ポイントWEBサービス」の登録（パソコンのみ／登録無料）が必要です。

詳しくは 〉 こちらをクリック

「nanaco」ポイントを受取る

「残高確認」または「チャージ（入金）」が必要です

残高確認・チャージ（入金）できるレジ設置店（一例）	セブン銀行ATM
セブン-イレブン、イトーヨーカドー、ヨークマート、YORK FOODS、ヨークプライス、Denny's	

対象店のレジまたはセブン銀行ATMで「残高確認」「チャージ（入金）」を行うと、センターでお預りしていたポイントがその場で受取れます。
※残高確認しないとポイントがカードに反映されません。

「nanaco」ポイントを電子マネーに交換

対象店のレジで「電子マネーの交換」をお申し出ください

1 nanacoポイント ＝ 電子マネー1円に交換して、1円から使えます。

ポイント交換ができるお店（一例）
セブン-イレブン、イトーヨーカドー、ヨークベニマル、ヨークマート、ヨークフーズ、ヨークプライス、西武・そごう、デニーズ、アカチャンホンポなど
※一部、ご利用いただけない店舗やレジがございます。
nanacoモバイルアプリは、ポイント交換をアプリ操作で行えます。

nanacoオートチャージを始めよう!

「nanacoオートチャージ」って?

お支払後のnanaco残高が設定金額未満の場合、セブン-イレブン、イトーヨーカドー、ヨークマート等のレジでタッチするだけで、自動的にチャージ（入金）するサービスです。

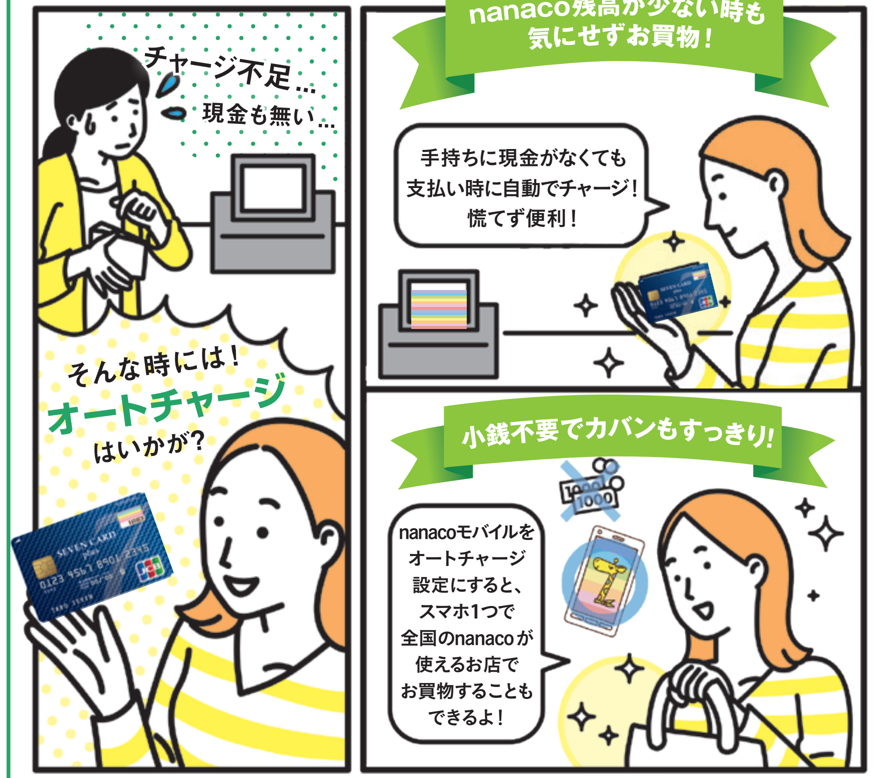

チャージ　クレジットでのチャージなら200円ごとに **1 nanacoポイント!**

セブンカード・プラスへ切り替えができます!

本人確認書類 提示不要！	支払口座 設定不要！
カード利用枠 変更なし！	ETCカード そのまま 利用可能！

お申込みはWEBで数分！
詳しくは 〉 こちらをクリック

nanacoオートチャージ の登録方法

nanacoオートチャージをご利用いただくにはインターネットでのお手続きとお店、nanacoモバイルでの「オートチャージの設定反映」が必要です。

STEP 1
セブンカードのWEBサイトでクレジットインターネットサービスのご登録
※JCB会員様は「MyJCB」、Visa会員様は「セブンカードWEBサービス（Visa）」よりご登録ください。
※同時に本人認証サービスも登録されます。

STEP 2
nanacoのWEBサイトで会員メニューからクレジットカードの事前登録・オートチャージ設定
※クレジットカードの事前登録を行うには、本人認証サービス登録済みのクレジットカードが必要です。
※店舗ではクレジットカードの事前登録のお申込みは受け付けておりません。
※ログイン時にパスワード変更のご案内が表示された場合は変更をお願いします。

24時間経過後 →

STEP 3
オートチャージの設定反映

•お店で設定反映
セブン-イレブン、イトーヨーカドー、ヨークマート等のレジ、nanacoチャージ機で「残高確認」
・クレジットカード事前登録後、24時間経過後から設定反映可能です。
・セブン銀行ATMは設定反映できません。

•nanacoモバイルでの設定反映
nanacoモバイルアプリ（スマートフォン）をご利用の方は、アプリ操作することで、店頭に行かなくても設定反映できます。
「残高確認」
・クレジットカード事前登録後、24時間経過後から設定反映可能です。
・セブン銀行ATMは設定反映できません。

残高確認してください

nanacoオートチャージ の設定金額

オートチャージを実行する残高金額やチャージ金額はそれぞれ設定することができます。

オートチャージを実行するnanaco残高＊1	1,000円〜10,000円（1,000円単位）	15,000円	20,000円		
オートチャージ金額＊2	5,000円〜10,000円（1,000円単位）	15,000円	20,000円	25,000円	30,000円

とっても便利！

詳しくは 〉 こちらをクリック

※オートチャージ後の残高がお支払金額に満たない場合、オートチャージ、支払いはともに実行されません。
＊1 お支払い後の残高が設定金額未満の場合にオートチャージが実行されます。
＊2 オートチャージ実行時にnanacoにチャージされる金額です。チャージ金額は5,000円からです。

nanacoが使えるお店の一例

※一部ご利用いただけない店舗・レジ・商品、ポイント加算率が異なる店舗がございます。

nanacoマークが目印!
約749,000店でご利用いただけます!（2021年1月末現在）

セブン-イレブン、イトーヨーカドー、ヨークベニマル、ヨークマート、YORK FOODS、ヨークプライス、SEIBU SOGO、Ario、Denny's、アカチャンホンポ、LoFt、ENEOS、ダイイチ、youme、ビックカメラ、Joshin、ツルハグループ、スギ薬局、サンドラッグ、SEIMS 富士薬品ドラッグストアグループ、ココカラファイン、はなまる、マクドナルド、吉野家、mister Donut、かっぱ寿司

詳しくは 〉 こちらをクリック

ご注意事項
※一度チャージ（入金）した電子マネーは、返金することができません。十分ご注意ください。
※一部nanacoでお支払いいただけない商品やサービスがございます。

「暗証番号」の確認・変更方法について

※ICカード対応端末を設置している加盟店でご利用の場合、従来のサインに替わり、暗証番号の入力が必要となります。

偽造防止効果の高い「ICカード」での取引が始まっています。磁気カードをお持ちの方は、ICチップがついたクレジットカードをご利用ください。ICカード対応端末を設置している加盟店でご利用の場合、従来のサインに替わり、暗証番号の入力が必要となります※。

※一部お取引では、サインが必要となる場合があります。

ICチップ

暗証番号がご不明の場合、以下の方法にてご確認いただけます。

❶ クレジットインターネットサービスで

詳しくは こちらをクリック

❷ お電話で

暗証番号サービス 24時間／年中無休・自動音声

フリーコール 0120-977-932 または 0422-71-7706

※後日、郵送にてご案内いたします。

まずは「クレジットインターネットサービス」にご登録を！

お支払金額の確認やお客様情報の照会・変更など、いつでもパソコンやスマートフォンでご利用いただけます。

セブンカード クレジットインターネットサービス 検索

スマートフォンをお持ちの方はコチラから

暗証番号を変更する場合

❶ セブン銀行ATMで

JCB会員様 のみ

※Visaブランドはセブン銀行ATMでの暗証番号変更はできません。

カード再発行および再発行手数料は不要となります。

❷ お電話で

暗証番号サービス 24時間／年中無休・自動音声

フリーコール 0120-977-932 または 0422-71-7706

※左の❷お電話での場合は暗証番号の変更にともない、カードが再発行となります。再発行手数料としてカード1枚あたり1,100円（税込）をお届けの口座より後日自動振替いたします。

キャンペーン注意事項・参加登録方法について

パソコンやスマートフォン、お電話で参加登録が可能です。お使いのセブンカード・プラス／セブンカードのカード番号をご用意ください。

WEBで セブンカード 検索 https://www.7card.co.jp/ ※「キャンペーン情報」からご登録ください。 スマートフォンからもOK!

お電話で 東京 0422-71-7703 大阪 06-6945-6661 札幌 011-281-1336

上記の番号に電話 → カード番号（16桁）を入力 → **参加するキャンペーンのキャンペーンコードを入力** → 参加登録「1」を入力 → もう一度、参加登録「1」を入力 → 参加登録完了アナウンス → 登録完了

（24時間／年中無休・自動音声）

※登録が完了しますと、「参加登録が完了いたしました」と音声アナウンスされます。 ※アンケートにご協力いただける場合は、広告番号2桁を入力するアナウンスが流れますので、「99」を押してください。 ※ダイヤル回線の場合は、接続後に✱または#ボタンを押してください。 ※一部の電話機からはご利用になれない場合があります。

【注意事項を確認のうえご参加ください】

＜共通＞※ご利用期間中のセブンカード・プラス／セブンカードご利用金額を株式会社セブン・カードサービスが自動集計し、キャンペーン終了後抽選いたします。※参加登録必要なキャンペーンは、参加登録される時期にかかわらず、ご利用期間中のご利用合計金額を集計いたします。※家族会員様の参加登録は、本会員様から参加登録があったものとみなし、特典は本会員様に進呈いたします。※お支払口座が同一の本会員様・家族会員様は、全会員様のご利用分を合算いたします。※クレジットショッピングご利用分（ショッピングリボ・分割・スキップ払いを含む）が対象となります。※nanacoおよび現金でのお支払分は対象となりません。※一部、対象とならない店舗・ご利用分があります。※年会費、ショッピングリボ払い手数料、分割払い手数料、スキップ払い手数料、キャッシングサービスなどはご利用合計金額の対象となりません。※ご利用いただいた店舗からのカードご利用情報の到着時期によって、合計金額の対象とならない場合がございます。※セブンカード会員様は、本会員様のカードにポイントを加算いたします。※セブンカード・プラス会員様は、事前にご登録いただいているnanacoにnanacoポイントを加算いたします。※株式会社セブン・カードサービスが同時期に実施する他の抽選式のキャンペーンと重複しての当選はありません。※キャンペーン期間～賞品発送／ポイント加算時点までに、セブンカード・プラス／セブンカードを退会された場合、お支払いの遅延などがあった場合やカード規約・規定に違反された場合、セブンカード・プラスに紐付けているnanacoを退会されている場合は対象となりません。※賞品発送／ポイント加算時期は、予告なく変更させていただく可能性がございます。また最終的な賞品進呈の判定は当社がいたします。※当選結果のお問合わせはご遠慮ください。※キャンペーンは予告なく中止・延長、または内容・賞品・当選発表方法などの変更をさせていただく場合がございます。※キャンペーンでお預かりした個人情報につきましては、会員規約に定める「個人情報の取扱いに関する重要事項」に基づいて適切に処理いたします。※株式会社セブン・カードサービスの実施するキャンペーンについて、法令上の規制その他の事由によりキャンペーンの特典を進呈できない場合がございますので予めご了承ください。

【注意事項（参加登録必要）】

＜P1：セブン＆アイ共通商品券10万円分が当たるキャンペーン＞※ご利用金額2倍の集計対象店舗について、一部2倍の対象とならない店舗・ご利用分がございます。※当選者の発表は2021年11月下旬頃の、賞品発送／ポイント加算をもってかえさせていただきます。※nanacoオートチャージ・クレジットチャージのご利用も対象です。※当選賞品不達の際は、当選権利が失効しますので予めご了承ください。※賞品配送に必要なお客様情報を配送先へ提供する場合がございますのでご了承ください。

【注意事項（参加登録不要）】

＜P3：ビックカメラ ポイントアップキャンペーン＞※ビックカメラ クレジット利用時の4ポイントのうち、通常の2ポイント分はお振替月の5日に、追加の2ポイント分は前月16日から当月15日のご利用分を翌月末頃に、別々に加算します。 ※ビックカメラ アウトレット池袋東口店の酒売場は、優遇ポイント対象となります。 ※ビックカメラ 町田店別館の自転車売場は、優遇ポイント対象となります。※一部店舗ではポイント加算時期が異なります。※セブンカード・プラス、セブンカードを決済カードとして指定したApple PayおよびQUICPayでのお支払いはポイント優待の対象外です。※返品にともなってポイントの減算が生じる場合は、減算相当分のポイントを差し引くものとします。※掲載内容は、予告なく変更となる場合があります。

【注意事項（お支払方法について）】

※「クレジットショッピング分割払い」、「ボーナス1回払い」、「ショッピングリボ払い」、「スキップ払い」など詳しくはセブンカードのWEBサイトにてご確認ください。※「セブンカードお支払方法」で検索してください。

セブンカード・プラス／セブンカードに関するお問合わせは 東京 0422-41-7110 大阪 06-6949-0763 札幌 011-222-5465 9:00AM～8:00PM 年中無休・自動音声応答

株式会社セブン・カードサービス 〒102-8437 東京都千代田区二番町4番地5

※掲載内容は2021年2月現在のものとなり、サービス内容等が予告なく変更となる場合があります。

2021年4月版 T0302050